MAPA DO CELÓW PROJEKTOWYCH

Skala 1:1000

gm. Wiązownica [180411_2] obręb: Cetula [180411_2.0001]
pow. Jarosław woj. podkarpackie
Ark. 8.126.10.21.2, 8.126.10.21.4, 8.126.10.21.3

Mapę sporządzono na podstawie ark.8.126.10.21.2, 8.126.10.21.4, 8.126.10.21.3 mapy zasadniczej, oraz własnego pomiaru uzupełniającego.
Przyjęte granice są zgodne z operatem ewidencji gruntów obrębu Cetula
Nie wyklucza się istnienia w terenie innych urządzeń podziemnych, które nie zostały zgłoszone do inwentaryzacji.
W zakresie opracowania nie badano obciążeń służebnościami gruntowymi ujawnionych w księgach wieczystych dotyczących nieruchomości.
Mapa w zaznaczonym zakresie aktualna na dzień 22.04.2015 r.
Licencja 6540.604.2015_1804_K05
ID 6640.604.2015

— · — · — · — Zakres opracowania

USŁUGI GEODEZYJNE
Tomasz Motyka
37-500 Jarosław, ul. Elektrowniana 28
tel. (016) 624 14 60, kom. 605 281 989
NIP 792-137-24-57, REGON 650956057

Układ wsp. 2000/24 – "Kronsztadt"
Jarosław, 11.06.2015 r.

Geodeta uprawniony
Nr Upr. 16448
Tomasz Motyka

Poświadcza się, że niniejszy dokument został opracowany w wyniku prac geodezyjnych i kartograficznych, których rezultaty zawiera operat techniczny wpisany do ewidencji materiałów państwowego zasobu geodezyjnego i kartograficznego.

Organ prowadzący państwowy zasób geodezyjny i kartograficzny	STAROSTA JAROSŁAWSKI
Identyfikator ewidencyjny materiału zasobu - operatu technicznego	P.1804. 2015. 1385
Data wpisania operatu technicznego do ewidencji materiałów zasobu	2015-06-23
Imię, nazwisko i podpis osoby reprezentującej organ	Z up. STAROSTY Piotr Kondracki Dyrektor Wydziałowego Ośrodka Dokumentacji Geodezyjnej i Kartograficznej w Jarosławiu

Szkic lokalizacji skala 1:25000

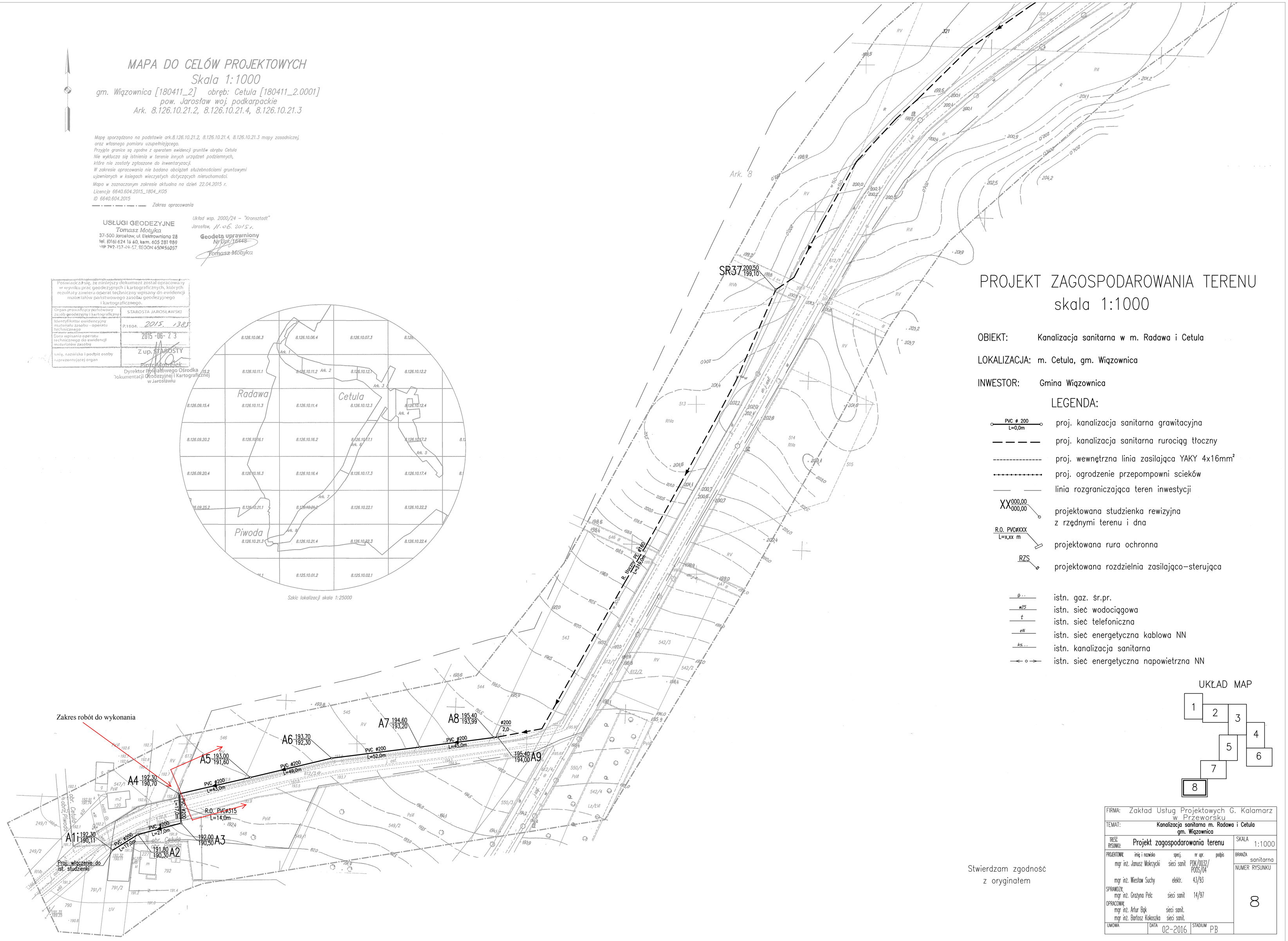

PROJEKT ZAGOSPODAROWANIA TERENU

skala 1:1000

OBIEKT: Kanalizacja sanitarna w m. Radawa i Cetula

LOKALIZACJA: m. Cetula, gm. Wiązownica

INWESTOR: Gmina Wiązownica

LEGENDA:

- PVC ø 200 / L=0,0m — proj. kanalizacja sanitarna grawitacyjna
- proj. kanalizacja sanitarna rurociąg tłoczny
- proj. wewnętrzna linia zasilająca YAKY 4x16mm²
- proj. ogrodzenie przepompowni scieków
- linia rozgraniczająca teren inwestycji
- XX 000,00 / 000,00 — projektowana studzienka rewizyjna z rzędnymi terenu i dna
- R.O. PVCøXXX / L=x,xx m — projektowana rura ochronna
- RZS — projektowana rozdzielnia zasilająco–sterująca
- g — istn. gaz. śr.pr.
- ø25 — istn. sieć wodociągowa
- t — istn. sieć telefoniczna
- eN — istn. sieć energetyczna kablowa NN
- ks — istn. kanalizacja sanitarna
- istn. sieć energetyczna napowietrzna NN

UKŁAD MAP

Stwierdzam zgodność z oryginałem

FIRMA: Zakład Usług Projektowych G. Kalamarz w Przeworsku				
TEMAT: Kanalizacja sanitarna m. Radawa i Cetula gm. Wiązownica				
TREŚĆ RYSUNKU: Projekt zagospodarowania terenu				SKALA 1:1000
PROJEKTOWAŁ:	imię i nazwisko	specj.	nr upr. / podpis	BRANŻA sanitarna
	mgr inż. Janusz Makrzycki	sieci sanit	PDK/0032/POOS/04	
	mgr inż. Wiesław Suchy	elektr.	43/93	NUMER RYSUNKU 8
SPRAWDZIŁ:	mgr inż. Grażyna Pelc	sieci sanit	14/97	
OPRACOWAŁ:	mgr inż. Artur Bąk	sieci sanit.		
	mgr inż. Bartosz Kokoszka	sieci sanit.		
UMOWA	DATA 02-2016	STADIUM PB		